沧州日報

CANGZHOU DAILY

中共沧州市委机关报　沧州报业传媒集团出版　http://www.bohaitoday.com　电话：0317—3155631

河北省综合质量优质报纸

2022年8月16日 星期二 农历壬寅年七月十九

国内统一连续出版物号CN13—0013 第08772号

国家统计数据显示：
7月份国民经济延续恢复态势

据新华社北京8月15日电 国家统计局15日发布数据显示，7月份，生产供给继续恢复，就业物价总体平稳，对外贸易增势良好，民生保障有力有效，国民经济延续恢复态势。

统计数据显示，工业生产稳定增长，服务业继续恢复。7月份，全国规模以上工业增加值同比增长3.8%，比上月回落0.1个百分点；环比增长0.38%。全国服务业生产指数同比增长0.6%，其中，信息传输、软件和信息技术服务业，金融业生产指数分别增长10.3%、4.9%。

市场销售持续增长，固定资产投资规模扩大。7月份，社会消费品零售总额同比增长2.7%，比上月回落0.4个百分点；环比增长0.27%。1至7月份，全国固定资产投资（不含农户）319812亿元，同比增长5.7%；7月份环比增长0.16%。

货物进出口较快增长，贸易结构持续改善。7月份，货物进出口总额同比增长16.6%，比上月加快2.3个百分点。1至7月份，货物进出口总额236041亿元，同比增长10.4%。其中，出口133698亿元，增长14.7%；进口102344亿元，增长5.3%。

就业形势总体稳定，居民消费价格涨幅略有扩大。1至7月份，全国城镇新增就业783万人。7月份，全国城镇调查失业率为5.4%，比上月下降0.1个百分点。7月份，全国居民消费价格指数（CPI）同比上涨2.7%，涨幅比上月扩大0.2个百分点。

“总的来看，7月份高效统筹疫情防控和经济社会发展各项政策持续显效，国民经济延续恢复态势。但也要看到，世界经济滞胀风险上升，国内经济恢复基础尚不牢固。”国家统计局新闻发言人付凌晖在15日举行的国新办发布会上说。

付凌晖表示，下阶段，要坚持稳中求进工作总基调，进一步高效统筹疫情防控和经济社会发展，抓住经济恢复关键期，着力扩大国内需求，着力稳就业稳物价，有效保障和改善民生，巩固经济恢复基础，保持经济运行在合理区间。

《求是》杂志发表习近平总书记重要文章
全党必须完整、准确、全面贯彻新发展理念

据新华社北京8月15日电 8月16日出版的第16期《求是》杂志将发表中共中央总书记、国家主席、中央军委主席习近平的重要文章《全党必须完整、准确、全面贯彻新发展理念》。

文章强调，新发展理念是一个系统的理论体系，回答了关于发展的目的、动力、方式、路径等一系列理论和实践问题，阐明了我们党关于发展的政治立场、价值导向、发展模式、发展道路等重大政治问题，全党必须完整、准确、全面贯彻新发展理念。

文章指出，要扎扎实实贯彻新发展理念。新发展理念是一个整体，无论是中央层面还是部门层面，无论是省级层面还是省以下各级层面，在贯彻落实中都要完整把握、准确理解、全面落实，把新发展理念贯彻到经济社会发展全过程和各领域。要抓住主要矛盾和矛盾的主要方面，切实解决影响构建新发展格局、实现高质量发展的突出问题，切实解决影响人民群众生产生活的突出问题。创新发展、协调发展、绿色发展、开放发展、共享发展，在工作中都要予以关注，使之协同发力、形成合力，不能畸轻畸重，不能以偏概全。

文章指出，要落实以人民为中心的发展思想。进入新发展阶段，完整、准确、全面贯彻新发展理念，必须更加注重共同富裕问题。共同富裕本身就是社会主义现代化的一个重要目标。要始终把满足人民对美好生活的新期待作为发展的出发点和落脚点，在实现现代化过程中不断地、逐步地解决好这个问题。促进全体人民共同富裕是一项长期任务，也是一项现实任务，急不得，也等不得，必须摆在更加重要的位置，脚踏实地，久久为功，向着这个目标作出更加积极有为的努力。

文章指出，要继续深化改革开放。完整、准确、全面贯彻新发展理念，既要以新发展理念指导引领全面深化改革，又要通过深化改革为完整、准确、全面贯彻新发展理念提供体制机制保障。要在已有改革基础上，立足贯彻新发展理念、构建新发展格局，坚持问题导向，围绕增强创新能力、推动平衡发展、改善生态环境、提高开放水平、促进共享发展等重点领域和关键环节，继续把改革推向深入，更加精准地出台改革方案，更加全面地完善制度体系。

文章指出，要坚持系统观念。完整、准确、全面贯彻新发展理念，要统筹国内国际两个大局，统筹“五位一体”总体布局和“四个全面”战略布局，加强前瞻性思考、全局性谋划、战略性布局、整体性推进。要统筹中华民族伟大复兴战略全局和世界百年未有之大变局，统筹疫情防控和经济社会发展，统筹发展和安全。

文章指出，要善于从政治上看问题。完整、准确、全面贯彻新发展理念，是经济社会发展的工作要求，也是十分重要的政治要求。改革发展稳定、内政外交国防、治党治国治军，样样是政治，样样离不开政治。党领导人民治国理政，最重要的就是处理好各种复杂的政治关系，始终保持党和国家事业发展的正确政治方向。越是形势复杂、任务艰巨，越要坚持党的全面领导和党中央集中统一领导，越要把党中央关于贯彻新发展理念的要求落实到工作中去。各级领导干部特别是高级干部要不断提高政治判断力、政治领悟力、政治执行力，对“国之大者”了然于胸，把贯彻党中央精神体现到谋划重大战略、制定重大政策、部署重大任务、推进重大工作的实践中去，经常对表对标，及时校准偏差。

在不断学习中解放思想提升干劲

沧 平

学习，是我们战胜一切困难险阻的有力“武器”，是我们走向成功的智慧源泉。当前，全市上下正深入学习贯彻省委十届二次全会精神和省委书记倪岳峰来沧调研要求，以解放思想、奋发进取的精神状态，奋力谱写建设沿海经济强市新篇章。在这样一个关键时刻，每一名党员干部都需要来一次大学习，在学懂弄通做实上下功夫，在真学真懂真用上见真章，在深入学习中解放思想、增强本领、提升干劲。

习近平总书记强调：“我们党依靠学习创造了历史，更要依靠学习走向未来。”特别是当前，沧州正处于实现高质量发展爬坡过坎的关键时期，从大环境看，我们面临着经济下行压力加大、国内外环境严峻复杂等诸多困难和挑战；从沧州发展实践看，加快沿海经济强市建设步伐，我们肩负的改革发展稳定任务是十分艰巨繁重的，如果知识不够、眼界不宽、能力不强，就可能会影响工作，甚至影响大局。因此，进一步提升党员干部的能力素质，比以往任何时候都更加重要、更为紧迫。

学习是解放思想的基础和推动力。一个人思想解放的程度，源自于他知识的积累和看问题的高度、角度。从某种意义上说，知识的及时更新储备就如同给一个人造血一样，只有始终保持血液新鲜，才能保持大脑高速运转，使思想之花紧随时代节拍绽放。只有坚持“开卷有益”的心态，厚植解放思想的知识根基，以学习拓思路、开视野、转观念，我们才能在任务面前，用全新的视角、科学的眼光来分析问题、解决问题，推动机遇优势发挥最大化、上级政策利用最大化、发展潜力挖掘最大化、发展质效提升最大化。

学习是提升技能本领的必由之路。“学而不思则罔，思而不学则殆”。无论是“走在前、作表率”，还是育新机、开新局，都必须做到学习与思考、学习与实践相辅相成。一方面，我们面临着百年未有之大变局，一方面，又要跑出建设沿海经济强市的“加速度”。如果仍拘泥于过去的老思路老办法和原有的知识储备，难免会不适应。只有深入解放思想，悉心钻研部门业务，对自己负责的工作学深学精，真正成为“行家里手”，才会做到关键时候有两把“硬刷子”，能拿出“一招鲜”。

学习是提升干劲的的“金钥匙”。为政之道，修身为本；德才兼备，以德为先。“带着干劲儿干工作”既是对党员干部的个人修养的要求，又是政治品德的要求。古语说，“学然后知不足”，往往是学习越持久、工作越深入，越能发现自己的不足和欠缺之处，从而激发出奋进的力量。新时代、新征程、新任务，需要我们在头脑中有新动力。唯有坚持学习常态化，先学一步、学深一层，在学中干，在干中学；在学中知道不足，在学中弥补不足，才能适应发展形势需要，在沧州高质量发展的新征程中勇于担当、善于作为，交出一份令领导放心、群众满意的解放思想的成绩单。

非学无以广才，非志无以成学。全市广大党员干部要把勤学善做、不断提升能力本领当成一种生活态度、一种工作责任、一种精神追求，在不断地学习中解放思想、学出担当，学出自信与能力，不断开创沧州高质量发展的新天地。

解放思想　奋发进取

初次创业和灵活就业社保有补贴
我市多项政策扶持高校毕业生就业创业

本报讯（记者尹君伊）今年全市高校毕业生预计将达到3.7万人，人数创历史新高。为缓解青年就业压力，帮助高校毕业生解决就业中的痛点难点问题，做好高校毕业生就业创业工作，市人社局出台了一系列就业创业政策。这是记者从市政府新闻办召开的新闻发布会上获悉的。

鼓励企业吸纳高校毕业生就业。对吸纳高校毕业生就业的中小微企业，按规定给予最长不超过3年的社会保险补贴；中小微企业招用毕业年度高校毕业生并签订1年以上劳动合同的，给予每人1000元一次性吸纳就业补贴；企业招用毕业年度高校毕业生，签订劳动合同并参加失业保险的，可按每人1500元的标准发放一次性扩岗补助。

扶植支持高校毕业生自主创业。对于自主创业的高校毕业生，按规定给予一次性创业补贴、初次创业社保补贴、创业担保贷款及贴息、税费减免等政策，政府投资开发的创业就业孵化基地、双创基地、众创空间等载体，要安排30%左右的场地免费向高校毕业生创业者提供。

发放社会保险缴纳补贴。对毕业年度和离校2年内未就业高校毕业生实现灵活就业的，给予不超过其实际缴费数额2/3的社会保险补贴。

同时，市人社部门还将对离校未就业毕业生开展实名就业服务，运用线上失业登记、求职登记小程序、基层摸排等各类渠道，与有就业意愿的离校未就业高校毕业生普遍联系，为每人免费提供1次职业指导、3次岗位推荐、1次职业培训和就业见习机会。

科技创新提升作业生产力
沧州矿石公司堆取料作业实现无人操控

本报讯（记者李其征 通讯员张存稷）记者从沧州矿石公司获悉，经过技术人员3个多月不懈努力，公司矿石作业区堆取料作业已全面实现无人自动化操控作业，这也标志着公司智慧化港口建设又迈上了新台阶。

目前，沧州矿石公司现有5台取料机、4台堆料机、1台堆取料机，堆取料作业具有持续时间长、操控动作重复等特点。此前进行堆取料作业，都需要专业司机在驾驶室操控作业，司机除了和后方调度指挥中心控制室密切联系外，还时刻监控设备及货垛情况并通过操作键控制堆取料作业的行走方向、变幅高度、堆取位置、运行速度和取料深度等，稍有不慎就可能造成堆料的出垛、扬尘、滞留、跑偏和取料的过载及取料不均情况，不仅影响工作效率，而且也容易引发因司机疲劳操作不当造成故障停机。

为此，沧州矿石公司将堆取料机的无人智能化改造项目作为技术革新改造的工作重点，成立技术攻关小组。以原有堆取料机设备提供的光纤传输技术和新增加的“5G+无线网络”为依托，畅通集控室与堆取料机之间的数据传输链路；在堆取料机设备上安装了毫米波雷达系统，成像无限接近真实的货垛形状；为了攻克预扫描垛面成像后取料自动分层和垛边转向控制难题，技术人员反复修改数据命令、精准测控和记录堆取料机执行命令后反应时间带来的细微差别，历经上百次的测试与调整，终于获得满意的实验数据；对现有堆取料机的输送皮带称重系统进行革新改造，加装高精度皮带秤，实时监测和采集悬臂皮带机输送物料的通过量信息，并通过PLC的程序自动控制调整悬臂摆动和取料斗轮转动速度，确保了取料作业时流量的稳定性。

新开发的堆取料机自动化控制系统软件实现了无人化自动作业，集控室里发出的每一条操作指令和现场堆取料机返回的每一个动作反馈都能实现可靠的实时传输，其执行控制指令准确、设备运行安全可靠、作业货垛平整规范，有效提高了作业效率和设备运行安全。

撸起袖子加油干　自己填写成绩单

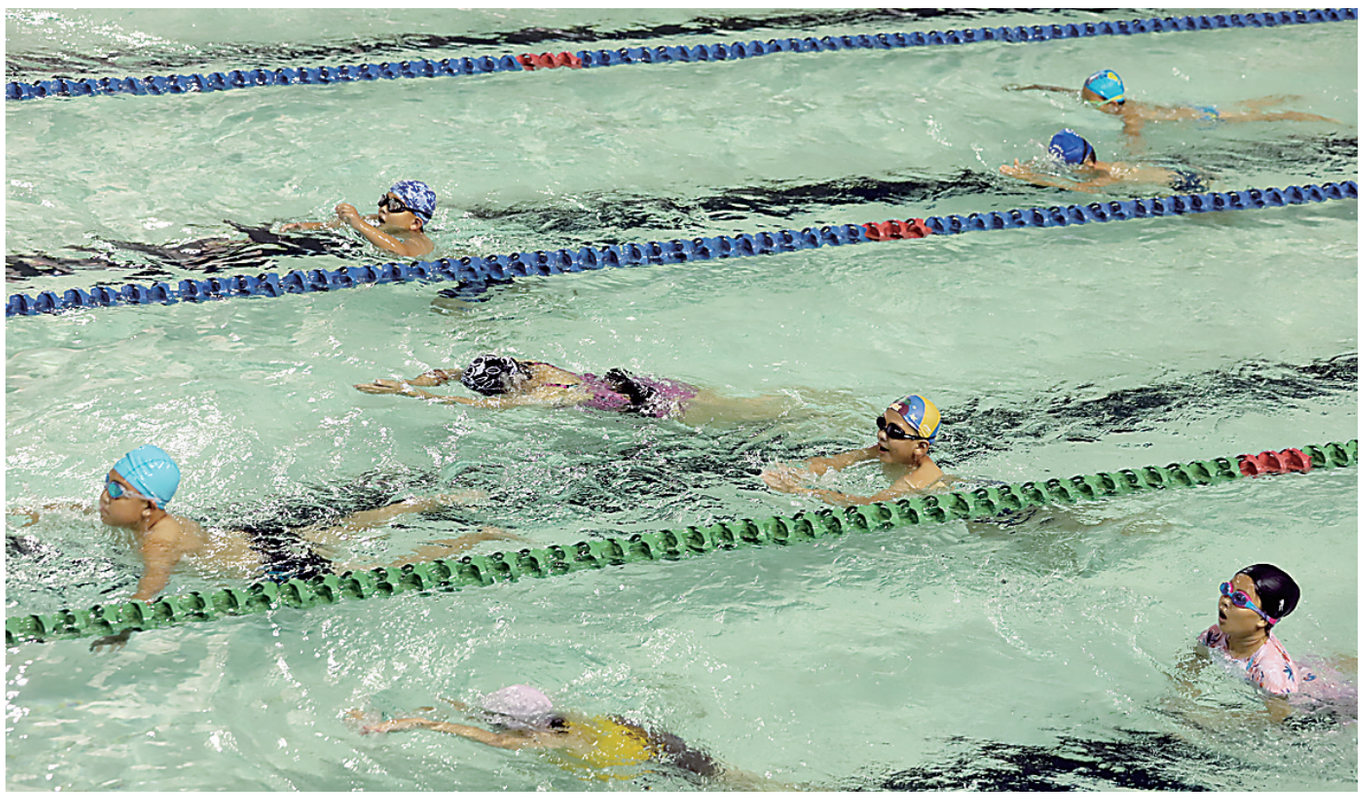

完善体育基础设施 提升体育公共服务

近日，在沧州市体育场、沧州游泳馆……随处都能看到前来健身的市民。近年来，我市不断健全完善体育基础设施，体育公共服务得到进一步提升。图为在沧州游泳馆内，小朋友们正在游泳。

殷实 摄

建强干部队伍 凝聚组织力量
盐山基层组织跃升年锻造乡村振兴“铁肩膀”

本报讯（记者孙健 通讯员王吉峰）今年以来，盐山县千童镇马元子村利用贷款资金，以800元每亩的价格，流转土地300余亩。去除土地流转费用和种植成本，每亩地年净收入不低于300元。“我们探索了‘4321’模式，即村集体经济组织贷款40万元，流转村民土地300亩以上，实现村民、合作社双方受益，村集体经济组织年收入10万元以上。这一模式的应用，实现了农村土地经营权集中、土地规模化经营、村集体经济组织和村民增收等多重效益。”盐山县千童镇党委书记张春辉说。

这是盐山县开展基层组织跃升年，大力推进“四着力四跃升”的生动写照。今年以来，为全面提升基层党组织的组织力，切实把村级干部动员、组织、凝聚起来，盐山县聚焦“五类十八项”基层党建重点工作，着力打造“五有”队伍、提升“五种能力”、抓好集体经济、完善治理体系，实现支部书记素质、班子带领能力、集体经济收入、基层治理根基“四个跃升”，全面提升基层治理能力现代化水平，以实际行动助力乡村振兴。

实现乡村振兴，领头羊最为关键。以着力打造“五有”队伍为目标，盐山精心谋划“解读乡村振兴战略”“党支部领办合作社”等课程，因地制宜挑选集体经济好、特色产业旺、基础设施优的村安排实地观摩活动，并积极探索“夜校”形式，采取“线上+线下”授课方式，设置党史教育、技能培训、涉农政策等夜校微课堂，为全县450名村党组织书记“加油充电”。同时，深入实施农村“领头羊”工程，举办县级擂台赛5次、乡村擂台赛56次，60余名有思路、有办法、有公心、有成效、有底线的村党支部书记脱颖而出。

以着力提升“五种能力”为目标，盐山科学设定标尺，围绕支部建设、任务落实、经济发展、乡村治理、服务群众五个方面，细化22项考评内容，明确27项评分标准，将支部按照所评星级分别列为A、B、C、D四个档次，定档后对A档村党组织积极宣传推广，对B档帮助教育引导，对C档明确人员包联指导，D档则深入进行整改提高。同时，将评星定档结果作为农村党支部书记绩效考核、补贴发放、评先树优、“两代表一委员”推选等工作的重要依据。截至目前，全县评定五星级支部87个、四星级支部250个、三星级支部76个、二星级支部37个。（下转第八版）

深化纠正“四风”和作风纪律专项整治 持续巩固“两转两促三思考”活动成果

日前，沧州市青少年短道速滑比赛在沧州气膜滑冰馆落幕，比赛分6个组别共设24个小项。来自我市百余名选手参与此项赛事。随着发令枪响，运动健儿们你追我赶，奋力比拼，起步加速、弯道超越、终点冲刺，完美的动作一气呵成。在银光闪闪的冰道上，一个个风驰电掣的身影，成为冰场上美丽的风景线。

魏志广 叶磊 摄